Nachbarschaftsverband Karlsruhe Landschaftsplan 2010

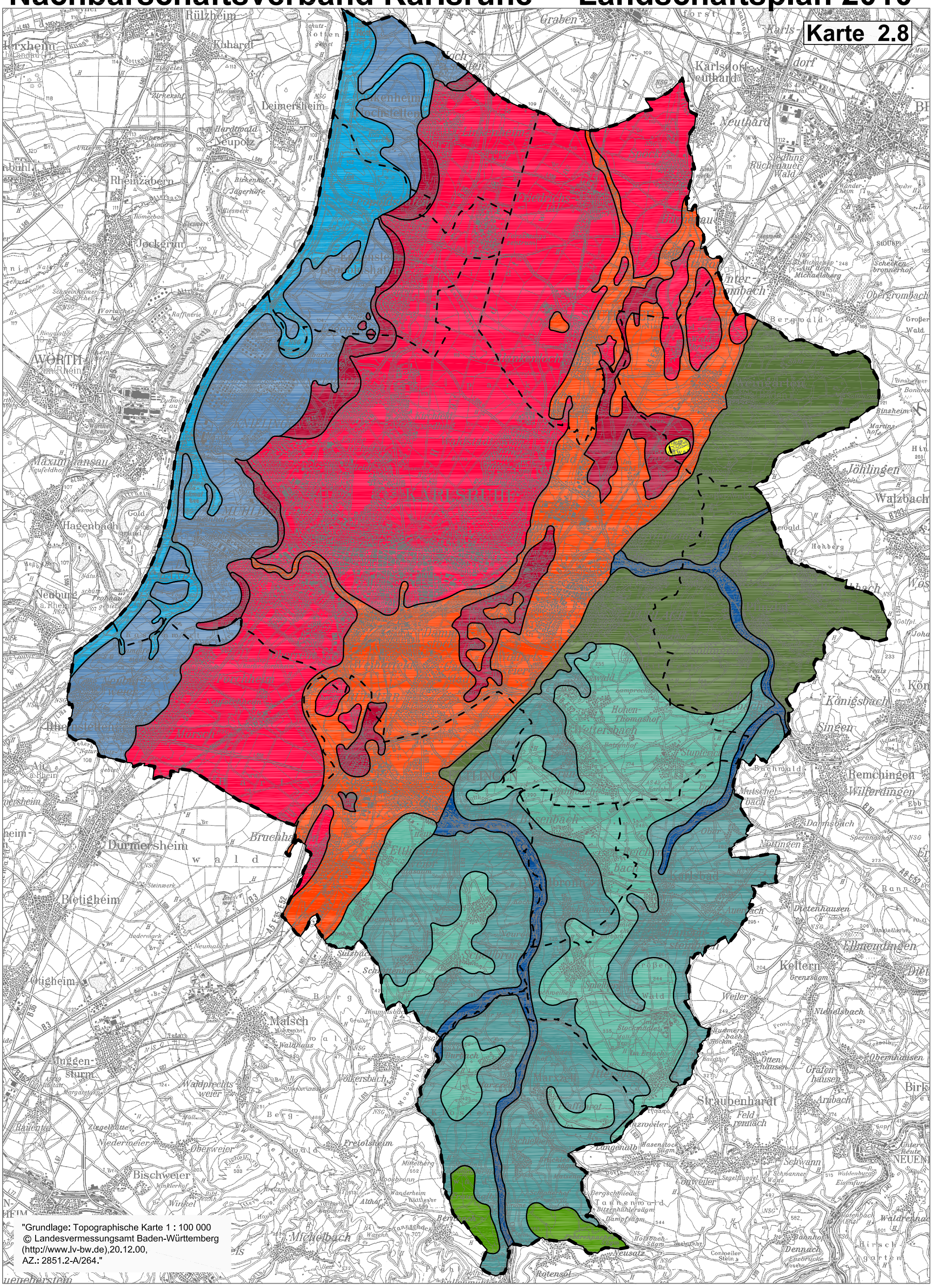

"Grundlage: Topographische Karte 1 : 100 000
© Landesvermessungsamt Baden-Württemberg
(http://www.lv-bw.de),20.12.00,
AZ.: 2851.2-A/264."

Pflanzengesellschaften

- Silberweidenwälder und Eichen-Ulmen-Auenwälder
- (Kalk-) Eichen-Hainbuchenwälder, örtlich in Mulden Eichen-Ulmen-Auenwälder
- Erlenwälder, Schilfröhricht, Großseggenriede
- Erlen-Eschenwälder, z,T. entwässert und mit Übergängen zum Hainbuchenwald
- Buchen-Eichenwälder, an eutrophierten Stellen örtlich Hainbuchenwald
- Sternmieren-Stieleichen-Hainbuchenwälder kalkarmer Böden
- Hainbuchenwälder kalkreicher oder kalkarmer Böden im Wechsel mit Erlen-Eschenwäldern der Täler
- Artenreiche Buchenwälder auf Löß und Lößlehm über Muschelkalk
- Mäßig artenreiche bis artenarme Buchenwälder auf Löß und Lößlehm über Buntsandstein
- Artenarme Buchenwälder auf Buntsandstein
- Hainsimsen-Tannen-Buchenwälder auf Buntsandstein in Höhenlagen

Sonstiges

- Siedlung
- Gemeindegrenze
- Grenze Verbandsgebiet

Quelle: OBERDORFER UND LANG 1954, MÜLLER et al. 1974

Landschaftsplan 2010
Nachbarschaftsverband Karlsruhe

- Büro für Landschaftsplanung Miess + Miess
- Gartenbauamt der Stadt Karlsruhe

Karte 2.8 **Potentielle natürliche Vegetation**

Maßstab 1 : 100.000 Stand 31.08.2004